bfu
bpa
upi

Organigramm

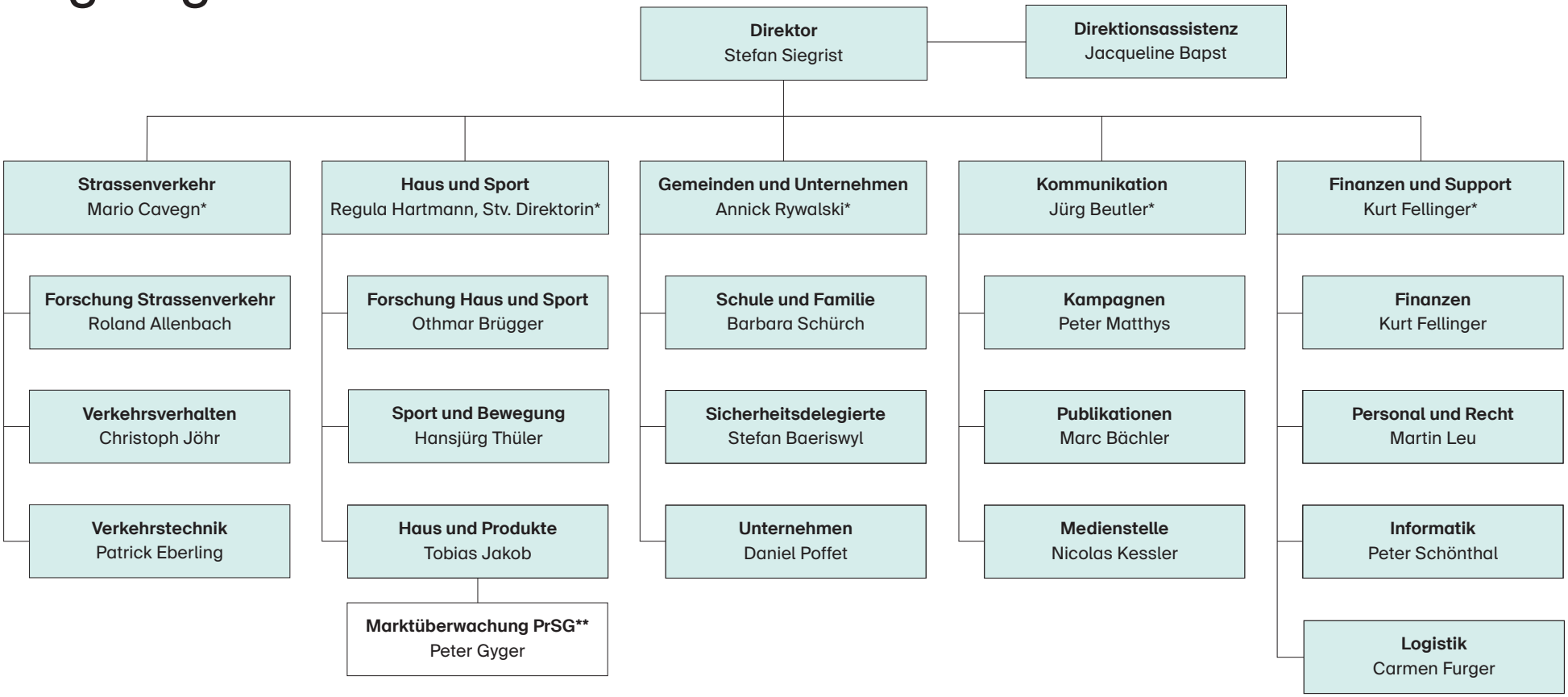

* Mitglied der Geschäftsleitung; ** Produktesicherheitsgesetz; Gültig ab 1.10.2019