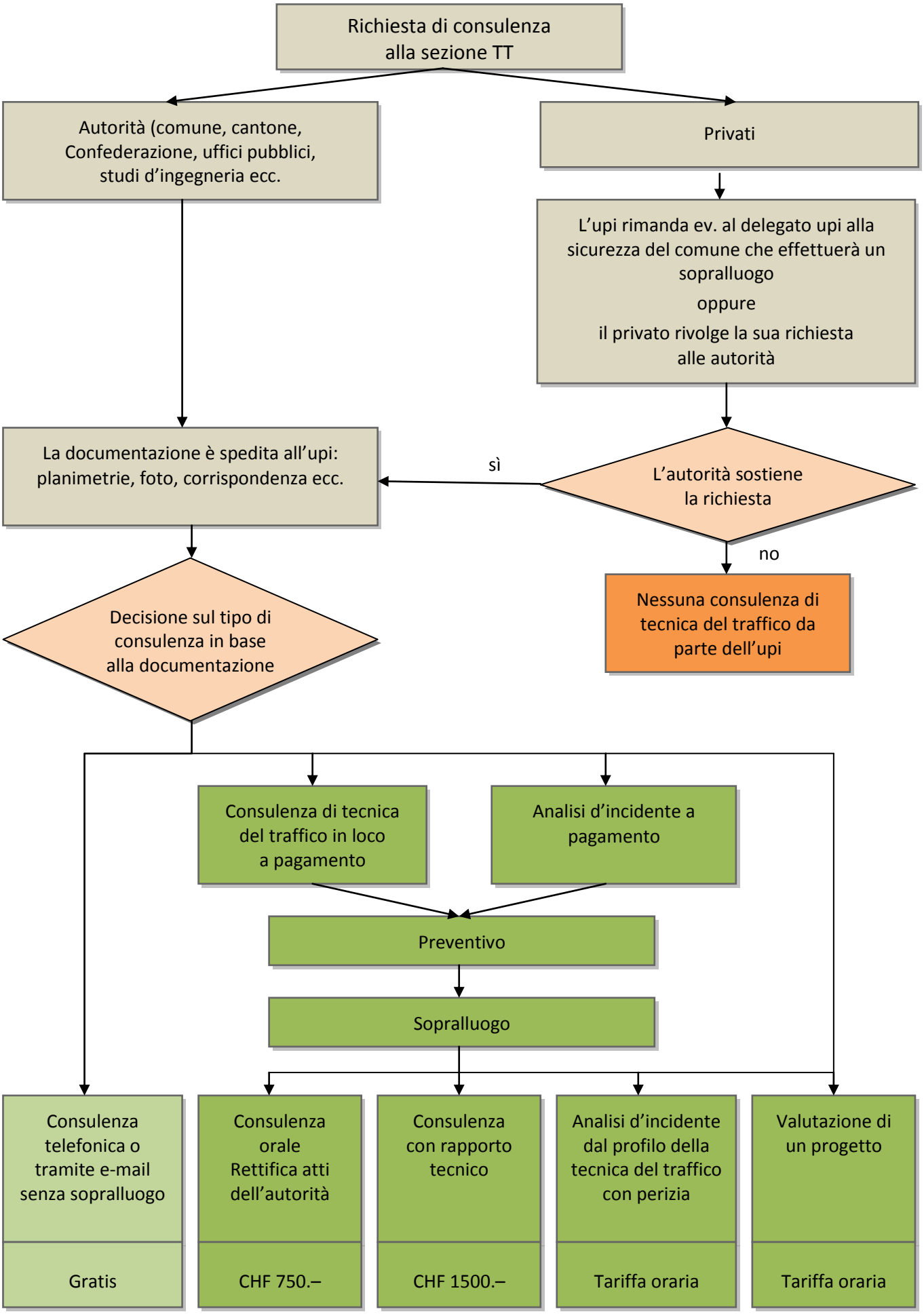
Richiesta di consulenza alla sezione TT
Autorità (comune, cantone, Confederazione, uffici pubblici, studi d'ingegneria ecc.
Privati
L'upi rimanda ev. al delegato upi alla sicurezza del comune che effettuerà un sopralluogo
oppure
il privato rivolge la sua richiesta alle autorità
La documentazione è spedita all'upi: planimetrie, foto, corrispondenza ecc.
sì
L'autorità sostiene la richiesta
no
Nessuna consulenza di tecnica del traffico da parte dell'upi
Decisione sul tipo di consulenza in base alla documentazione
Consulenza di tecnica del traffico in loco a pagamento
Analisi d'incidente a pagamento
Preventivo
Sopralluogo
Consulenza telefonica o tramite e-mail senza sopralluogo
Gratis
Consulenza orale Rettifica atti dell'autorità
CHF 750.–
Consulenza con rapporto tecnico
CHF 1500.–
Analisi d'incidente dal profilo della tecnica del traffico con perizia
Tariffa oraria
Valutazione di un progetto
Tariffa oraria